

Creditêxtil: 11 anos de crescimento



No dia 19 de julho a Creditêxtil apaga as velinhas e comemora 11 anos de atividades e conquistas. A cooperativa cresceu ao longo dos anos e, atualmente, contabiliza cerca de 16 mil cooperados, com oito postos de atendimento nos municípios de Blumenau, Pomerode, Brusque e Joinville. O crescimento é reflexo do bom trabalho dos colaboradores da equipe e da confiança dos cooperados e da comunidade que contam com a Creditêxtil para soluções financeiras para sua vida.

Dia Internacional do Cooperativismo de Crédito

"A igualdade nos une. A cooperação nos fortalece". Com este slogan as cooperativas do Sistema CECRED comemoraram o Dia Internacional do Cooperativismo de Crédito, no dia 3 de julho. A data é sempre celebrada no primeiro sábado de julho. Este ano, os cooperados, que foram até os postos de atendimento, na semana de comemoração da data, receberam uma peça de um quebra-cabeça que demonstra a igualdade de cada um dentro da cooperativa.

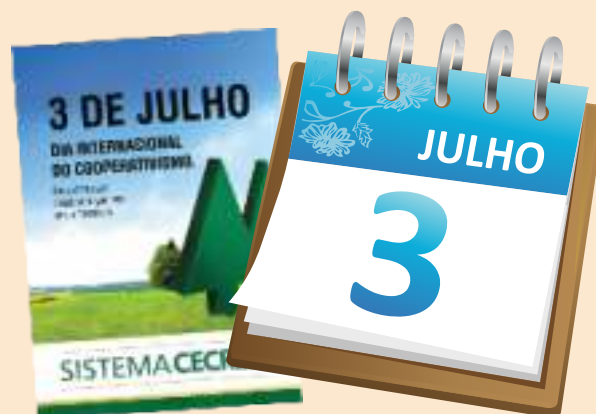

Novidades no site

O site da Creditêxtil www.creditextil.coop.br vai ficar ainda melhor. O site está sendo alterado e, em breve, os cooperados terão à disposição novas opções de serviços e atrativos, com a mesma segurança de sempre. O novo site terá um visual moderno e simples que facilitará a navegação. O objetivo da mudança é ter uma comunicação mais rápida com os cooperados e divulgar os benefícios do cooperativismo de crédito na comunidade.

Rendimentos das aplicações – Julho/2010
(em % do CDI) - Sujeito à dedução do imposto de renda

RDC Pós-Fixado			
Faixa de Valor		Carência 30 dias	Carência 60 dias
Até R\$	9.999,99	90,0%	92,0%
Acima de R\$	10.000,00	92,0%	95,0%
Acima de R\$	20.000,00	94,0%	98,0%
Acima de R\$	50.000,00	96,0%	101,0%
Acima de R\$	100.000,00	98,0%	104,0%
Acima de R\$	150.000,00	100,0%	106,0%
RDC Pré-Fixado			
Faixa de Valor		Taxa Contratada	
Até R\$	19.999,99	90,0%	
Acima de R\$	20.000,00	98,0%	
Acima de R\$	50.000,00	100,0%	

**Taxa de juros das principais
linhas de crédito – Julho/2010**

Linhas de Crédito	Taxa
Operação casada com Cotas - 901	1,75%
Hipoteca / Alienação de Imóvel – 903	1,95%
Alienação Fiduciária Automóvel Novo – 915	1,99%
Saúde e Assistência Social – 656	2,00%
Cotas Capital – 3x Cotas – até 12 meses – 671	2,10%
Cotas Capital – 3x Cotas – até 24 meses – 891	2,25%
Cotas Capital – 3x Cotas – até 36 meses – 690	2,40%
Cheque Especial	5,32%
Linhas de Microcrédito / Consignação	
Microcrédito / Consignação – 910	1,75%
Microcrédito / Consignação – 911	1,85%
Microcrédito / Consignação – 912	1,95%
Consignação – 913	2,20%

Indicadores econômicos

Carteira de Poupança		TR	CDI
Mês	%	%	%
Julho 2010	0,5592	0,0589	-
Junho 2010	0,5513	0,0510	0,8000
Mai 2010	0,5500	0,0000	0,7501
Abril 2009	0,5796	0,0792	0,6639
CUB2006		INCC	
Mês	%	R\$	Variação (%)
Junho 2010	2,84	1.018,26	-
Mai 2010	0,22	990,13	0,93
Abril 2009	0,21	987,97	1,17
Março 2009	0,06	985,95	0,45

Salário mínimo: R\$510,00 Junho/2010

*Previsão de rendimento sobre o CDI mês.

BALANCETE MENSAL - 30/06/2010

ATIVO	(Valores em R\$)
CIRCULANTE	45.224.356
Disponibilidades	546.393
Relações Interfinanceiras	15.721.007
Operações de Crédito	27.837.311
Outros Créditos	872.871
Outros Valores e Bens	246.774
NÃO CIRCULANTE	1.918.959
Investimentos	774.309
Imobilizado	950.791
Diferido	193.859
Intangível	-
Total do Ativo	47.143.314
PASSIVO (em R\$)	
CIRCULANTE	38.185.542
Depósitos	33.334.518
Depósito à Vista	5.676.676
Depósito sob Aviso e a Prazo	27.130.705
Depósitos Interfinanceiros	527.137
Relações Interdependências	64.268
Obrigações por Empréstimos e Repasses	3.395.635
Outras Obrigações	1.391.121
PATRIMÔNIO LÍQUIDO	8.957.773
Capital	7.667.332
Reservas	615.507
Sobras ou Perdas do Exercício Anterior	-
Sobras ou Perdas Acumuladas do Exercício	674.934
Total do Passivo	47.143.314
DEMONSTRAÇÃO DE RESULTADO DO EXERCÍCIO	
Receitas da Intermediação Financeira	4.464.180
Operações de Crédito	3.781.742
Resultado dos Depósitos Intercooperativos	682.438
Despesas da Intermediação Financeira	(1.526.568)
Operações de Captação no Mercado	(1.101.699)
Operações de Empréstimos e Repasses	(110.841)
Provisão para Crédito de Liquidação Duvidosa	(314.029)
Result. Bruto da Intermediação Financeira	2.937.611
Outras Receitas / Despesas Operacionais	(2.260.780)
Receitas de Prestação de Serviços	465.818
Outras Receitas Operacionais	64.332
Despesas de Pessoal	(1.249.718)
Despesas Administrativas	(1.470.254)
Outras Despesas Operacionais	(70.957)
Resultado Operacional	676.832
Resultado Não Operacional	(1.898)
Resultado Líquido do Exercício	674.934

Presidente: Conrado Odebrecht Filho
Contador: Fabiclênes S. Mendes - CRC-SC 030348/O-9

Cecred com compensação própria



O Sistema CECRED - que integra a Creditêxtil e mais 12 cooperativas de crédito em Santa Catarina e Paraná – é a primeira central de cooperativas de crédito do Brasil a receber autorização do Banco Central para atuar com sistema próprio de compensação financeira (Compe/SPB). A partir de agora a Creditêxtil e as demais cooperativas do Sistema CECRED não precisam mais utilizar o serviço de compensação de outros bancos para efetuar serviços rotineiros, como compensação de cheques, DOC, TED e cobranças. Sem a necessidade de uma instituição intermediadora com o mercado financeiro, os custos dessas operações para o Sistema poderão ser reduzidos em aproximadamente 40%, uma economia que, no sistema de cooperativas, retorna ao associado na forma de distribuição das sobras.

O Gerente Geral da Creditêxtil, Ivan R. de Borba, destaca a importância da compensação própria. "Sabemos que esta conquista é um marco importante para o Cooperativismo de Crédito Brasileiro e não tenha dúvida, estamos muito orgulhosos por ser o nosso sistema CECRED responsável por este feito. Tenho certeza que ganhamos mais alguns pontos junto ao BACEN que com certeza vamos poder levar esta realidade ao nosso quadro de cooperados, colaboradores e, acima de tudo à comunidade, que hoje fazem parte de nossas 13 cooperativas", enfatiza.

Microcrédito

A Creditêxtil oferece aos microempreendedores uma linha de crédito especial que incentiva o desenvolvimento social. O Microcrédito Creditêxtil disponibiliza as melhores taxas e prazos para os cooperados que querem investir ou ampliar o próprio negócio. Com o Microcrédito Creditêxtil é possível comprar desde a matéria-prima até máquinas e equipamentos. Vá até um dos postos de atendimento e não perca esta oportunidade de progredir ainda mais!



Alimentação saudável

A cooperada Teresinha F. Soehn, do PAC de Pomerode, é nutricionista e preparou algumas dicas de alimentação que podem garantir uma vida mais saudável:

- Evite dietas milagrosas em que há uma grande eliminação de peso em um curto período.
- Pequenos lanches entre as refeições principais irão evitar a vontade de devorar o primeiro prato que encontrar pela frente.
- Comece sempre a refeição com um caprichado prato de saladas.
- Evite o uso de óleos para temperar as saladas. Use vinagre ou suco de limão.
- Macarrão é permitido, mas cuidado com o molho. O sugo é menos calórico que o branco, quatro queijos e bolonhesa.
- Tome bastante líquido durante o dia, entre as refeições. Prefira sucos naturais ou mesmo água. No mínimo, 1,5 litro ou 8 copos por dia.
- Bebidas alcoólicas são calóricas. Consuma esporadicamente e em pequena quantidade.
- Coma bastante legumes e quatro porções de frutas todos os dias, pois são alimentos ricos em fibras.
- Ingira carnes menos calóricas como peixe, frango (peito), peru, patinho, contrafilé preparadas de forma grelhada, sem gorduras. Retire a gordura visível da carne como a pele do frango, a gordura da carne bovina e de porco.
- Queijos amarelos devem ser evitados. Dê preferência aos queijos brancos.

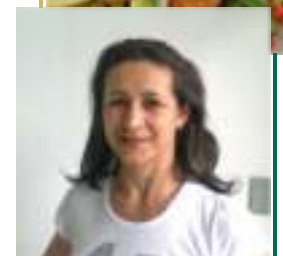

PROGRJD

Programa de Integração
e Desenvolvimento
de Cooperados



Agenda Progrid

Julho

22/07 - Bom Humor e Atitude Positiva - Brusque

Local: Centro Empresarial e Cultural de Brusque CDL SI. 03

Horário: 19h às 21h

23/07 - Como Administrar seu Salário - Itoupava - Bnu

Local: Cia Karsten

Horário: 11h15 às 12h15, 15h15 às 16h15 e 23h15 às 24h15

28/07 - Como Administrar seu Salário - Pomerode

Local: Auditório da Prefeitura de Pomerode

Horário: 19h às 22h

28/07 - Integração de Novos Coop. - Avent. - Joinville

Local: Paróquia Bom Jesus

Horário: 19h às 20h30

28/07 - Integração de Novos Coop. - Itaum - Joinville

Local: Colégio Mãe Natureza

Horário: 19h às 20h30

00/07 - Cooperativismo - Vila Nova - Joinville

Local e Horário: A definir

Agosto

06/08 - Saúde e Qualidade de Vida - Avent. - Joinville

Local: Comunidade Nossa Senhora Aparecida

Horário: 19h às 22h

18/08 - Integração de Novos Coop. - Itoupava - Bnu

Local: Igreja Nossa Senhora Aparecida

Horário: 19h às 20h30

19/08 - Integração de Novos Coop. - Brusque

Local: Centro Empresarial Social e Cultural de Brusque

Horário: 19h às 20h30

25/08 - Integração de Novos Coop. - Pomerode

Local: Auditório da Prefeitura Municipal de Pomerode

Horário: 19h às 20h30

26/08 - Integração de Novos Coop. - Vila Nova - Joinville

Local: Paróquia Nossa Senhora Medianeira

Horário: 19h às 20h30

00/08 - Cooperativismo - Itoupava - Blumenau

Local e Horário: A definir

00/08 - Inserção no Mercado de Trab. - Itaum - Joinville

Local e Horário: A definir

Inserção no mercado de trabalho

A colaboradora do PAC Aventureiro, de Joinville, Gislaine Wanatt, ministrou uma palestra sobre a Inserção no Mercado de Trabalho, na Escola Santo Antonio, em Joinville, no dia 24 de junho. A palestra, para alunos do terceiro ano do ensino médio, apresentou aos estudantes uma visão do mercado de trabalho.



Relacionamento familiar

No dia 19 de maio, 51 cooperados de Pomerode participaram da palestra sobre Relacionamento Familiar, que abordou as relações familiares, com foco no relacionamento entre cônjuges, pais e filhos. A palestra foi ministrada por Cheila Schil, da Comunic.



Dia dos pais – 8 de agosto



O segundo domingo de agosto é o dia para homenagear os papais. Figuras fortes e cada vez mais presentes no dia-a-dia dos filhos. Não é uma data apenas para presentear, mas para reforçar os laços afetivos entre pais e filhos.

O Dia dos Pais tem origem na antiga Babilônia, há mais de 4 mil anos. Um jovem chamado Elmesu moldou em argila o primeiro cartão. Desejava sorte, saúde e longa vida a seu pai. No Brasil, é comemorado no segundo domingo de agosto. A criação da data é atribuída ao publicitário Sylvio Bhering, em meados da década de 50, festejada pela primeira vez no dia 14 de agosto de 1953, dia de São Joaquim, patriarca da família. (Também comemora-se o dia do padrinho segundo a tradição católica).

Parabéns a todos os cooperados que são pais pela passagem deste dia!